УГЛОВОЙ РЕГУЛИРУЕМЫЙ ФИТИНГ VB С ОБРАТНОЙ ОБЖИМНОЙ ГАЙКОЙ



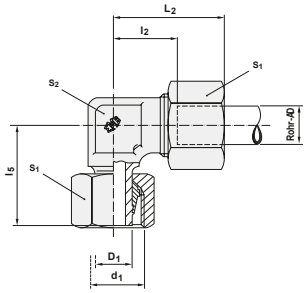

Без прямого соединения «резьба в резьбу».

Данные детали поставляются готовыми, но не собранными предварительно.

После навинчивания вручную плотно затяните с использованием гаечного ключа, затем окончательно затяните поворотом на 30°.

Серия	Внешний диаметр трубы	L_2	l_2	l_5	D_1	d_1	S_1	S_2	Артикул для заказа[1]			
									Соединение трубное в сборе[2]	PN (бар)	Корпус соединения трубного[3]	PN (бар)
L	6	27	12,0	26,0	6	M 12x1,5	14	12	VB6LZ	500	XVB6LZ	500
	8	29	14,0	27,5	8	M 14x1,5	17	12	VB8LZ	500	XVB8LZ	500
	10	30	15,0	29,0	10	M 16x1,5	19	14	VB10LZ	500	XVB10LZ	500
	12	32	17,0	29,5	12	M 18x1,5	22	17	VB12LZ	400	XVB12LZ	400
	15	36	21,0	32,5	15	M 22x1,5	27	19	VB15LZ	400	XVB15LZ	400
	18	40	23,5	35,5	18	M 26x1,5	32	24	VB18LZ	400	XVB18LZ	400
	22	44	27,5	38,5	22	M 30x2	36	27	VB22LZ	250	XVB22LZ	250
	28	47	30,5	41,5	28	M 36x2	41	36	VB28LZ	250	XVB28LZ	250
	35	56	34,5	51,0	35	M 45x2	50	41	VB35LZ	250	XVB35LZ	250
	42	63	40,0	56,0	42	M 52x2	60	50	VB42LZ	250	XVB42LZ	250
S	6	31	16,0	27,0	6	M 14x1,5	17	12	VB6SZ	800	XVB6SZ	800
	8	32	17,0	27,5	8	M 16x1,5	19	14	VB8SZ	800	XVB8SZ	800
	10	34	17,5	30,0	10	M 18x1,5	22	17	VB10SZ	800	XVB10SZ	800
	12	38	21,5	31,0	12	M 20x1,5	24	17	VB12SZ	630	XVB12SZ	630
	14	40	22,0	35,0	14	M 22x1,5	27	19	VB14SZ	630	XVB14SZ	630
	16	43	24,5	36,5	16	M 24x1,5	30	24	VB16SZ	630	XVB16SZ	630
	20	48	26,5	44,5	20	M 30x2	36	27	VB20SZ	400	XVB20SZ	400
	25	54	30,0	50,0	25	M 36x2	46	36	VB25SZ	400	XVB25SZ	400
	30	62	35,5	55,0	30	M 42x2	50	41	VB30SZ	400	XVB30SZ	400
	38	72	41,0	63,0	38	M 52x2	60	50	VB38SZ	400	XVB38SZ	400

[1] При обозначении материала трубных соединений из стали используется буква «Z» в конце артикула. Пример: XA4RLL**Z**. При заказе трубного соединения из нержавеющей стали используется буква «V». Пример: XA4RLL**V**

$\frac{\text{PN (бар)}}{10}$ = PN (МПа)

[2] Соединение поставляется в сборе с врезным кольцом и гайкой

[3] Корпус соединения поставляется без врезного кольца и гайки

[4] L2 = примерная длина с затянутой гайкой.